案内図

八街ほ2号棟

八街市八街字松島ほ967-81

千葉県八街市八街ほ310番地2
総武建設株式会社
TEL 043(443)7811(代)
FAX 043(443)7805

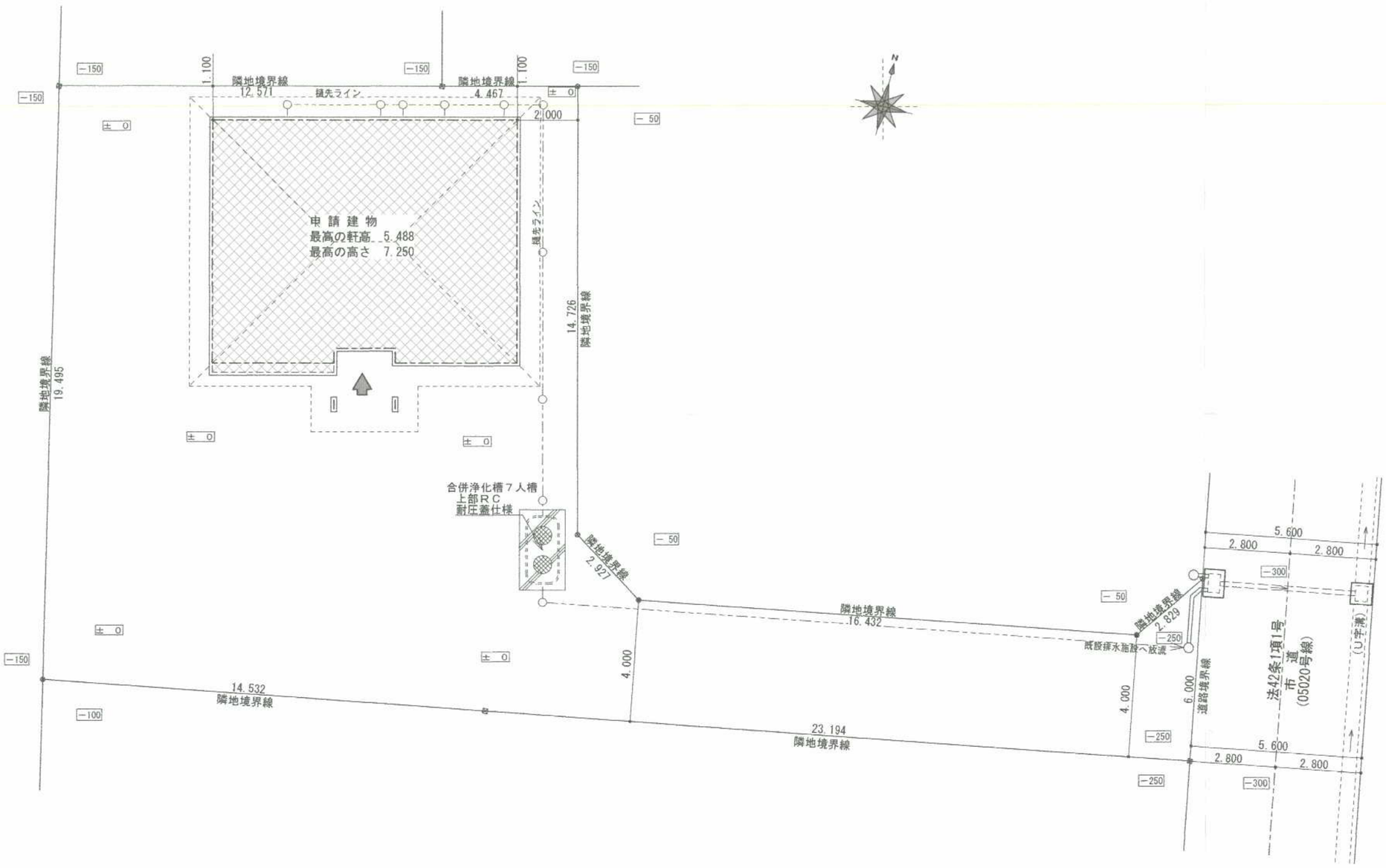

＊雨水は、宅内処理とする

配置図 S＝1：150

敷地面積	432.99 ㎡
	130.98 坪

確認済
2.12-9
千葉県
建築住宅センター

総武建設株式会社	千葉県八街市八街ほ310番地2	名称・所在	八街ほ２号棟新築工事	八街市八街字松島ほ967-81	日付	２０２０・１１	図面番号
代表取締役 小藪 和美	TEL 043-443-7811	図面	配置図		縮尺	S＝1：150	

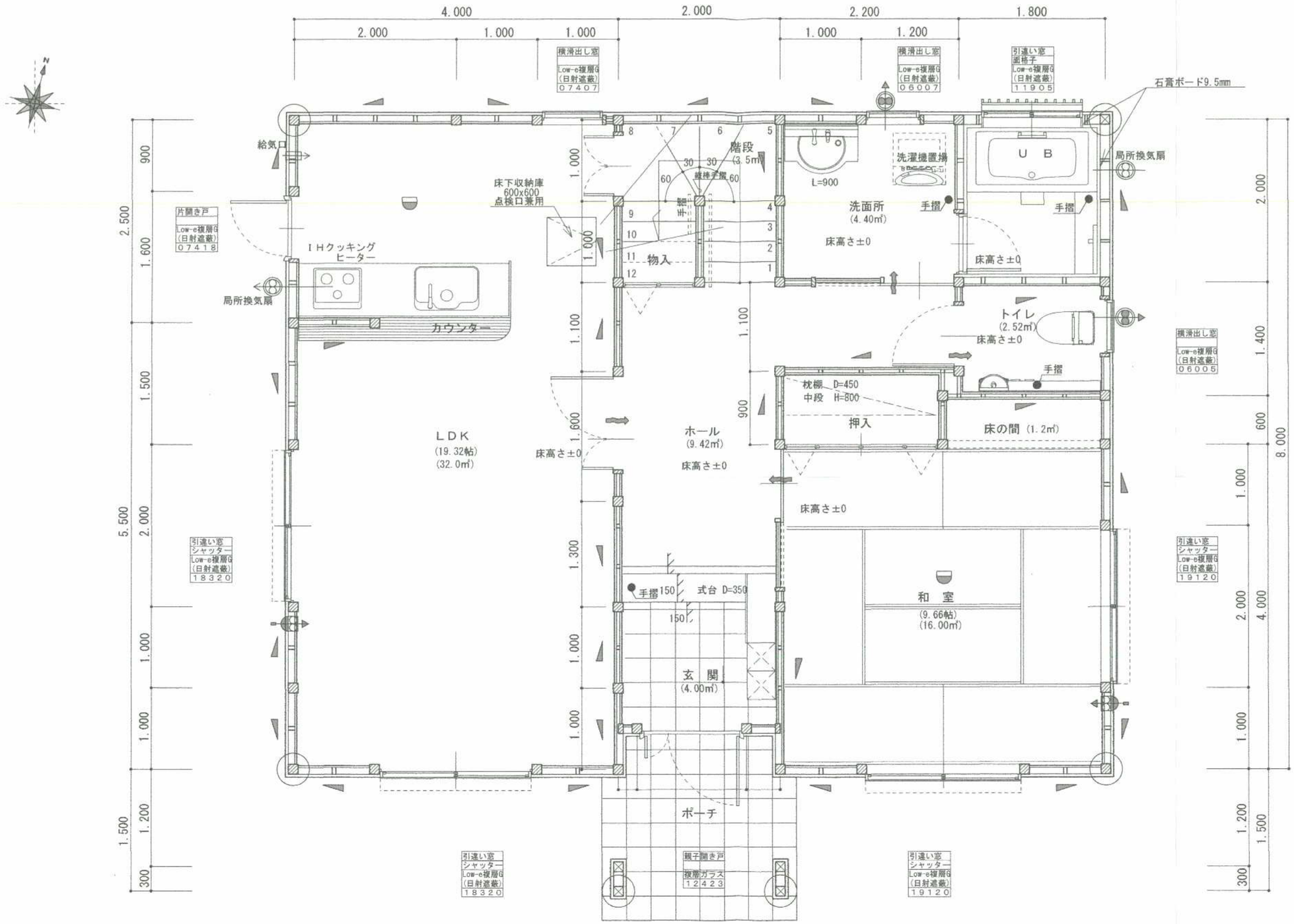

1階平面図　S＝1：　50

面積表		
	建築面積	84．20 ㎡
	1階床面積	79．00 ㎡
	2階床面積	80．20 ㎡
	延べ床面積	159．20 ㎡
		48．15 坪

凡　例		
	管柱	118×118
	通し柱	118×118
	片筋違い	45× 90

	住宅用火災警報器(熱式)
	住宅用火災警報器(煙式)
	局所換気扇　ﾌｰﾄﾞ付
	給気口　ﾌｰﾄﾞ付
	２４時間換気設備
	排気用換気扇　100Φ ﾌｰﾄﾞ付
	自然給気口　100Φ ﾌｰﾄﾞ付
	ドア下アンダーカット10㎜程度
24時間換気設備(排気用換気扇ﾌｰﾄﾞ付)	
1階 ： FY-08PD9D　風量 ： 80㎥	
1階 ： FY-08PD9D　風量 ： 80㎥	
2階 ： FY-08PD9D　風量 ： 80㎥	
Panasonic	
本建物の下地合板、仕上材料	
小屋裏及び天井裏使用材、使用設備等	
全てＦ☆☆☆☆製品を使用する。	

確認済 2.12-9 千葉県建築住宅センター

総武建設株式会社	千葉県八街市八街ほ310番地2	名称・所在	八街ほ２号棟新築工事	八街市八街字松島ほ967-81	日　付	２０２０・１１	図面番号
代表取締役　小藪　和美	TEL　043-443-7811	図　面	１　階　平　面　図		縮　尺	S＝1：　50	

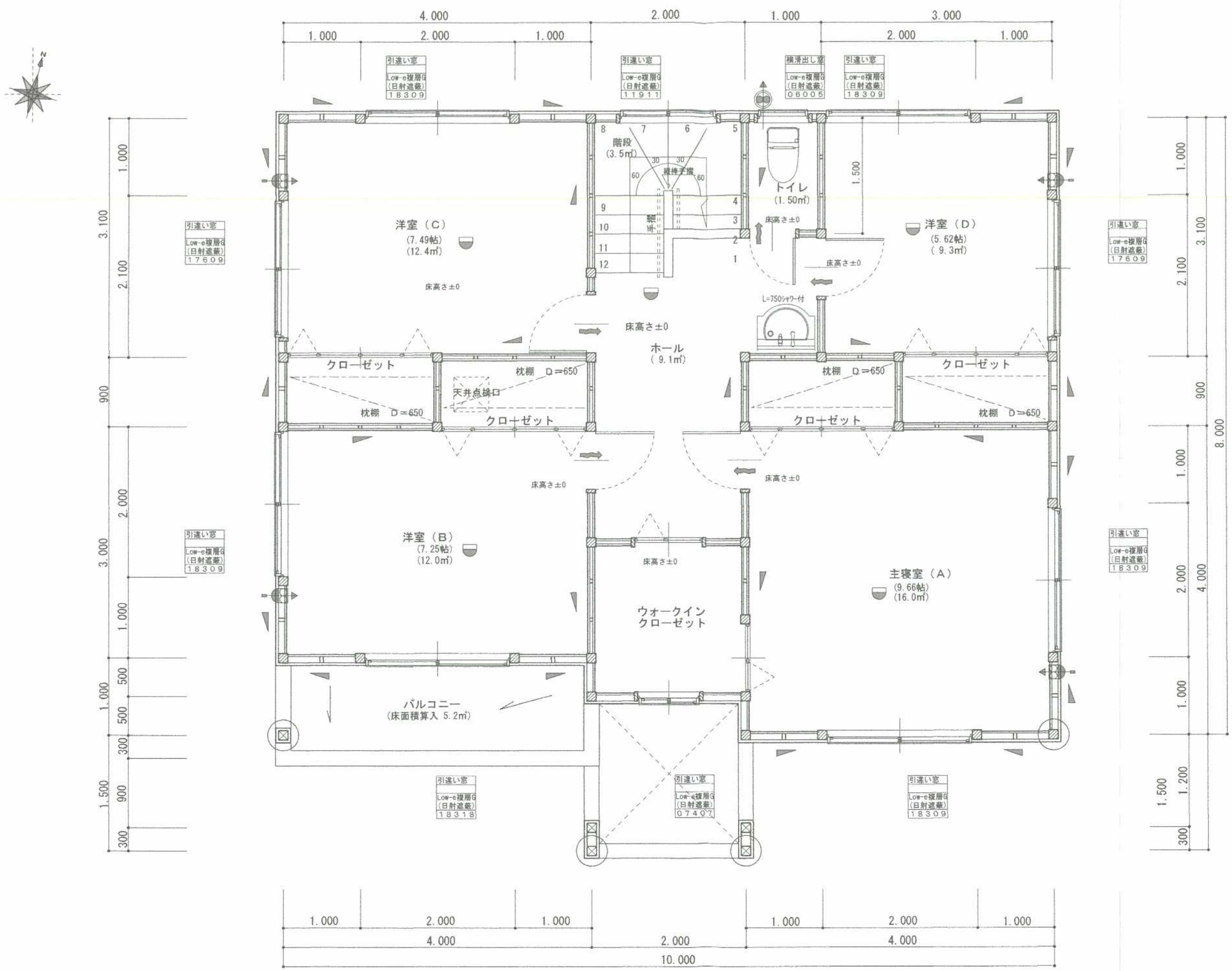

2階平面図　S＝1：　50

確認済
2.12-9
千葉県建築住宅センター

凡　例		
	管柱	118 x 118
	通し柱	118 x 118
	片筋違い	45 x 90

	住宅用火災警報器(熱式)
	住宅用火災警報器(煙式)
	局所換気扇　ﾌｰﾄﾞ付
	給気口　ﾌｰﾄﾞ付
２４時間換気設備	
	排気用換気扇　100Φ ﾌｰﾄﾞ付
	自然給気口　100Φ ﾌｰﾄﾞ付
	ドア下アンダーカット10mm程度
24時間換気設備(排気用換気扇ﾌｰﾄﾞ付)	
１階　：FY-08PD9D　風量　：80m³	
１階　：FY-08PD9D　風量　：80m³	
２階　：FY-08PD9D　風量　：80m³	
Panasonic	
本建物の下地合板、仕上材料	
小屋裏及び天井裏使用材、使用設備等	
全てＦ☆☆☆☆製品を使用する。	

バルコニー床仕上げ	
構造用合板	t＝12
ケイ酸カルシウム板	t＝12
ＦＲＰ防水　飛び火認定DR-0261	
防水立上り：一般部	250mm以上
：掃出部	120mm以上
床勾配	：１／５０以上

総武建設株式会社　千葉県八街市八街ほ310番地2	名称・所在	八街ほ２号棟新築工事　八街市八街字松島ほ967-81	日　付	２０２０・１１	図面番号
代表取締役　小藪　和美　TEL　043-443-7811	図　面	２階平面図	縮　尺	S＝1：　50	

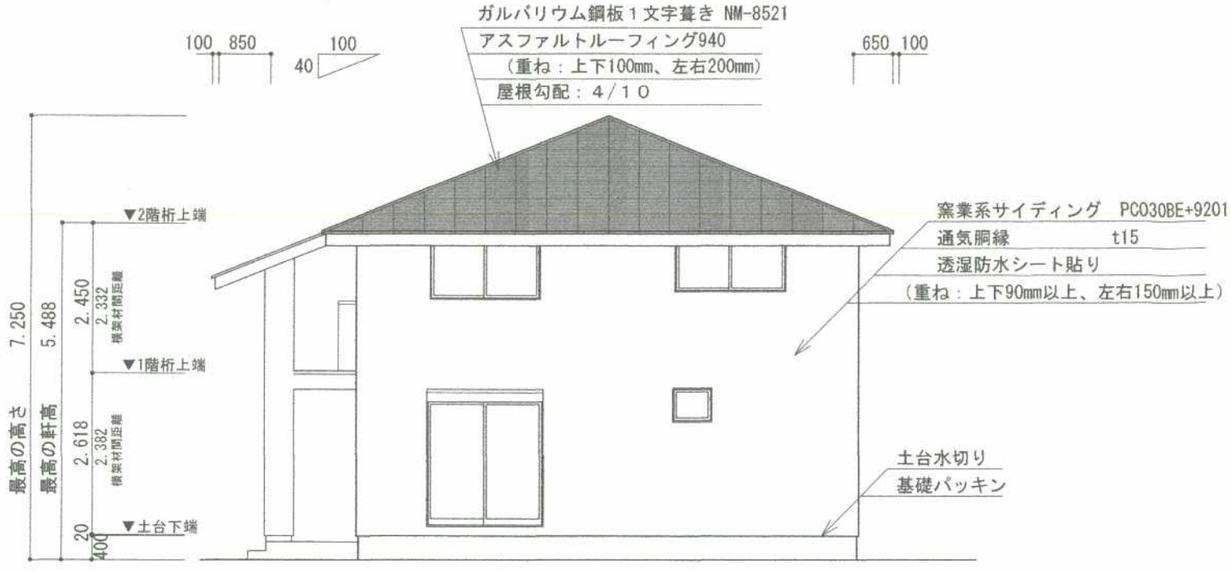

東立面図　Ｓ＝１：１００

南立面図　Ｓ＝１：１００

西立面図　Ｓ＝１：１００

北立面図　Ｓ＝１：１００

基礎立上り部の厚さ：150mm
基礎の高さ　：400mm
べた基礎スラブ厚さ：150mm
べた基礎スラブ配筋：縦横D-13@200

確認済
2.12-9
千葉県建築住宅センター

総武建設株式会社　千葉県八街市八街ほ310番地2	名称・所在	八街ほ２号棟新築工事　八街市八街字松島ほ967-81	日　付	２０２０・１１	図面番号
代表取締役　小藪　和美　TEL　043-443-7811	図　面	立　面　図	縮　尺	Ｓ＝１：１００	

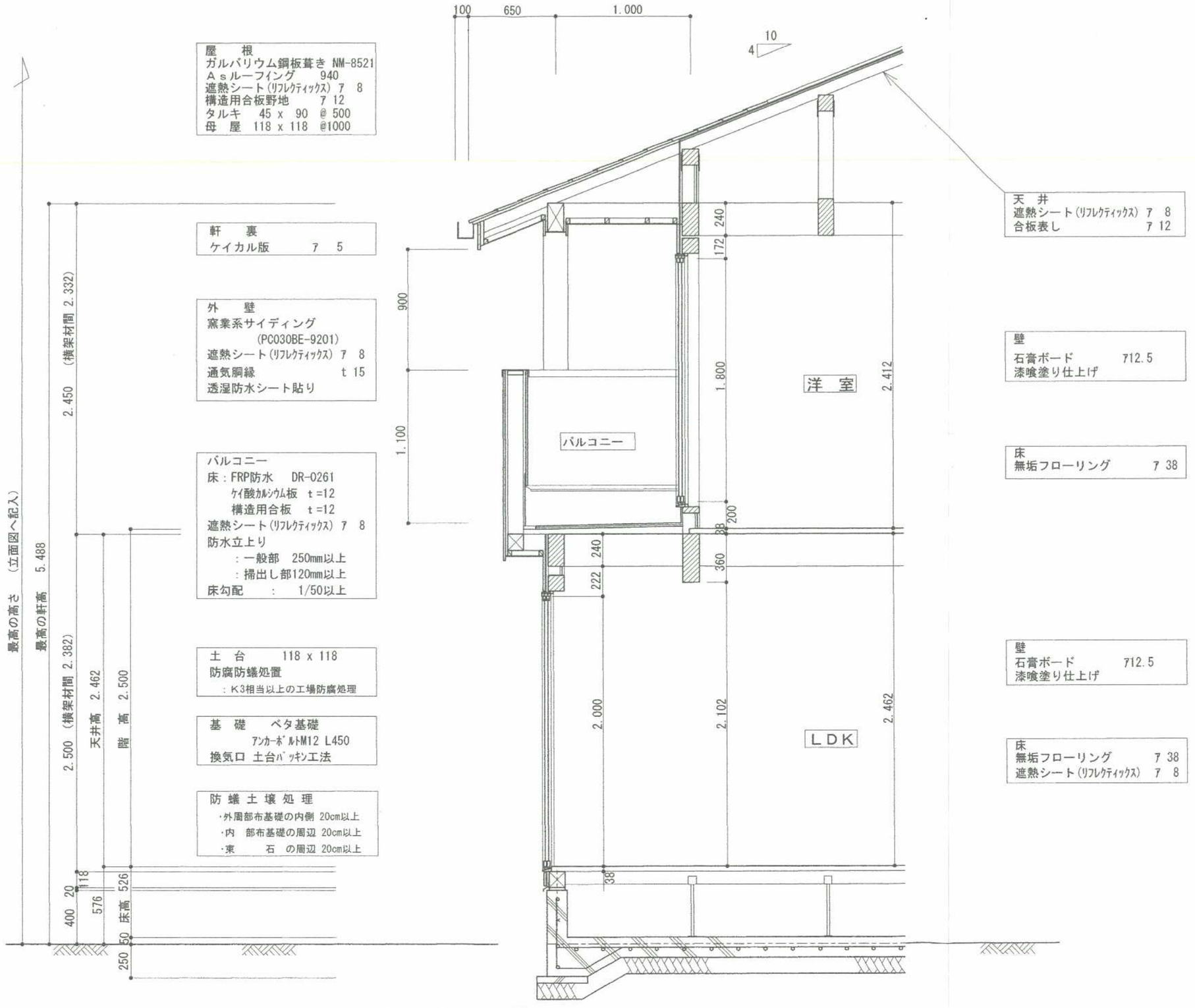

矩　計　図　S＝1：30

総武建設株式会社	千葉県八街市八街ほ310番地2	名称・所在	八街ほ２号棟新築工事	八街市八街字松島ほ967-81	日　付	２０２０・１１	図面番号
代表取締役　小藪　和美	ＴＥＬ　043-443-7811	図　面	矩　計　図		縮　尺	Ｓ＝１：　３０	